

Изготвил: И. Цветан Бояджиев
Инж. Цветан Бояджиев
/име, фамилия, / подпис:
дата: 08.11.2021г.,
№ и дата на удостоверение за упражняване на
лесовъдска практика: 1248/05.01.2012г.

Образец по чл. 53, ал. 5 от НСГ
Одобрил: Тодор Тодоров
инж. Тодор Тодоров
име, фамилия, / подпис:
дата: 22.11.2021г.,
№ и дата на удостоверение за упражняване на
лесовъдска практика: 71/29.06.2011г.

ТЕХНОЛОГИЧЕН ПЛАН №

За добив на дървесина от отдел 1 подотдел „б“
На ТП ДГС/ДЛС..... /потъква се само за държавни гори/
Община Столична.....; Землище Желява;
имот с (кадастрален идентификатор/КВС)ИД № 29204.7677.1, /потъква се само за недържавни гори/

I. Схема за добива на дървесина от насаждението

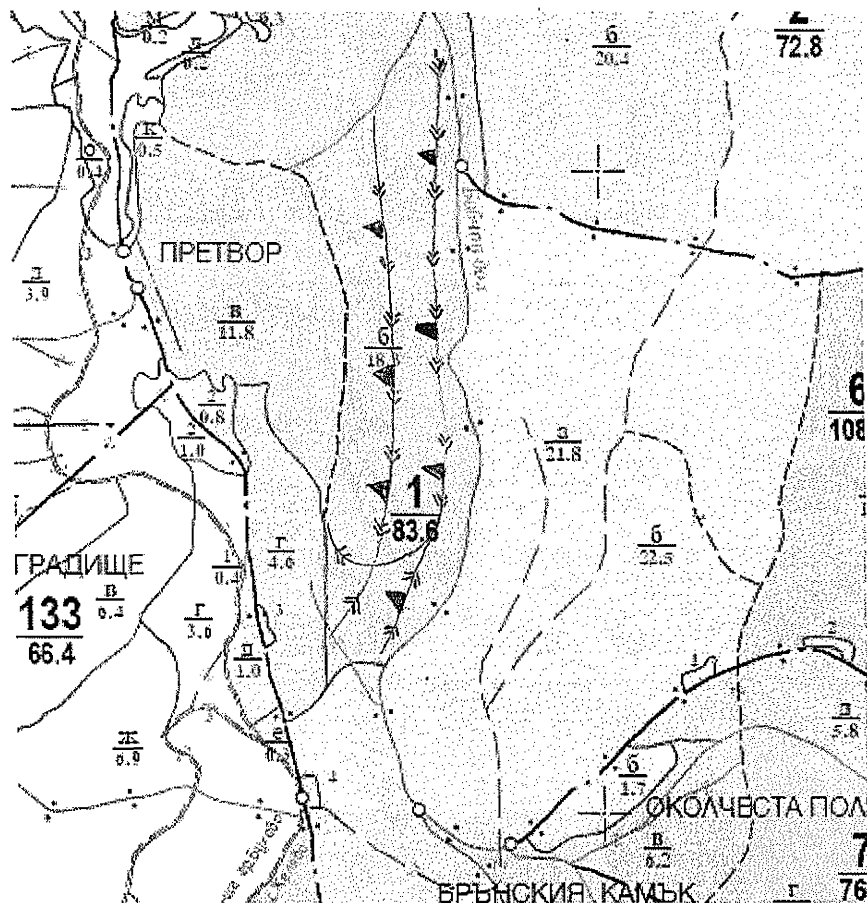

Легенда:

проектирани коларски вр. извозни пътища	проектирани тракторни вр. извозни пътища
съществуващи извозни пътища	временен склад
съществуващ автомобилен път	трасе на въжсна линия
технологична просека	проектиран автомобилен път
О.П.Т.....

На схемата задължително се нанасят контурите на насаждението/имота, съществуващите и проектирани временни горски пътища, технологичните просеки, просеките за въжени линии, извозни пътища, временни складове както и връзката им със съществуващата автомобилна пътна мрежа.

II. Характеристика на насаждението

1. Вид на сечта : групово-постепенна / интензивност 25%
Втори вид сеч/ интензивност%
2. Площ на подотдела 18.3 ха Размер на сечището 18.3 ха
3. Състав по план/програма бк 10;гбр;яв.;бк.
5. Запас на 1 ха: с клони 8020куб.м/ха , без клони 7120 куб. м/ха.
6. Среден наклон на терена 23 градуса.
7. Очакван добив от маркираната дървесина 1520 лежаща маса, куб.м.

дърв. вид категория	бк	гбр	яв		дърв. вид категория	бк	гбр	яв			
едра	175				дребна	34	1				вър-
средна	150	1	4		дърва	1132	16	7			шина

8. Наличие и характеристика на подраства преди сечта (състав, възраст, средна височина, % на покритие)
9. Средно извозно разстояние 200м.;
10. Други характеристики на насаждението (*токовища, сватбовища, надлесни дървета, сервитути, защитени територии, Natura 2000, защитени видове описани в доклада за гори с висока консервационна стойност, мъртва дървесина, вододайни зони, биологично разнообразие и др.*)
.....
.....

III. Технологични указания

1. Дървесината в насаждението да се добива при спазване на технологичната схема по т. I
2. Сечта ще се извършва с (моторен трион, ръчно, машини; кастренето на отсечените стъбла се извършва: в сечище, на временен склад) моторен трион
3. Извозът от сечището до временните складове ще се осъществява чрез спец.трактор и жив.тяга /самар/..... на (цели стъбла, дълги/къси секции, сортименти, чипс и др.; с влачене по терена, изцяло натоварени).....
.....
4. Проектирани нови горски автомобилни пътища съгласно Наредба 5 за строителството в горските територии без промяна на предназначението им: дължинам. ширинам.
5. Изграждане и ремонт на временни извозни горски пътища:
 - 5.1 Тракторни – допустимо разстояние между тяхм (не по-малко от 40 м), дължина 1560м, ширина 4 м.
 - 5.2 Коларски - разстояние между тях.....м (не по-малко от 40 м), дължинам, ширина ... м
6. Просеки за въжени линии: бр.
допустимо разстояние между просеките м., дължина м., ширина м.
7. Направа на технологични просекибр.
допустимо разстояние между тяхм., дължинам., ширина м.
8. Изграждане на нови временни складове (бр., площ в ха) 7бр.
9. Мерки за опазване на оставащите на корен дървета, подраства, младияка и почвата: да се поставят кръстачки.....
10. Начини за почистване на сечището- разхвърляне на вършината в сечището
11. Други указания:
.....
Да се изнасят битовите отпадъци от сечището извън горските територии на определените за това места.
12. Всички операции по подготвителните и основните работи да се извършват съгласно изискванията на Правилника за здравословни и безопасни условия на труд в горите и правилата за противопожарна безопасност в горите.

ЗАПОЗНАТ с технологичния план:/попълва се след издаването на позволителното за сеч/
Лицето по чл. 108, ал. 2 от ЗГ, на което е издадено позволително за сеч №

/трите имена, подпис, дата - /

№ и дата на удостоверение за упражняване на лесовъдска практика:

ОДОБРЕНО ЗА СЕЧ (за държавни и общински гори):

ПОДПИС: , дата 22.11......2021г
ИНЖ. Атанас Симеонов, гл. лесничей, ОП "УОЗГ"
(име, фамилия, длъжност, месторабота)

№ и дата на удостоверение за упражняване на лесовъдска практика: 239-1/27.04.2012г./

Съгласуване на семепроизводствено насаждение:

(подпис, име, фамилия и длъжност в Горска семеконтролна станция гр.)

Дата: год.

КАРНЕТ – ОПИС

За извършеното маркиране

отдел 1 подотдел „б“, землище Желява

ПОПЪЛВА СЕ САМО ЗА ДЪРЖАВНИ ГОРИ:

..... държавно предприятие

ДГС/ДЛС

ГСУ

ПОПЪЛВА СЕ САМО ЗА НЕДЪРЖАВНИ ГОРИ:

Имот ИД № 29204.7677.1 (трайно ограничен на терена).....

собственост на Столична община

(физически лица- име, презиме, фамилия, общинска – община гр/с., юридически лица и др. – име и адрес)

стопански клас Буков Ср

вид на сечта 25% групово-постепенна

горско-стопански план

2020 год.

маркиран през

2021 год.

**СКИЦА НА НАСАЖДЕНИЕТО (КОПИЕ ОТ ГОРСКАТА КАРТА) И
СХЕМА НА ИЗВОЗНИТЕ ПЪТИЩА
М 1 : 10 000**

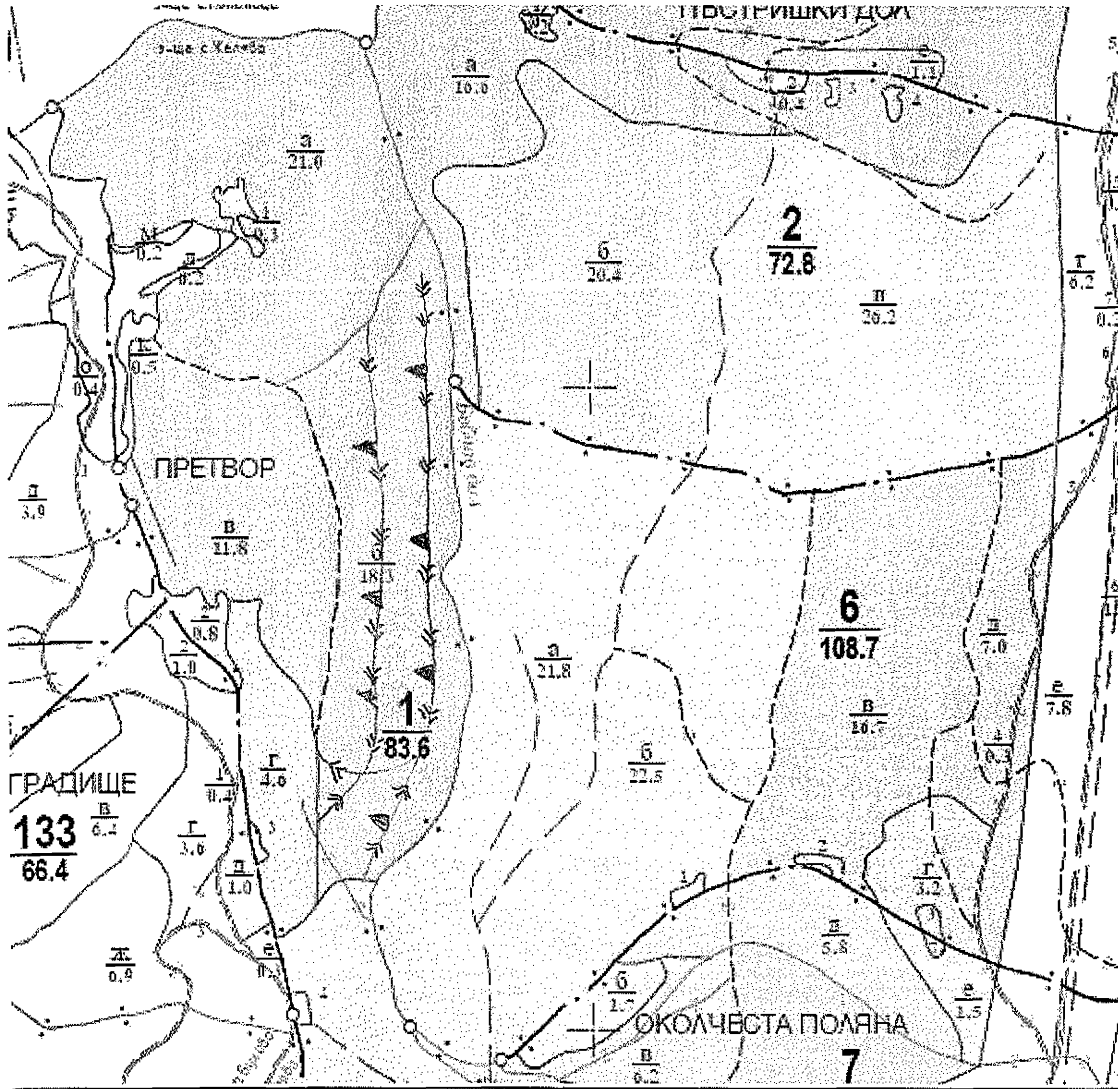

Легенда:

проектирани коларски вр. извозни пътища	проектирани тракторни вр. извозни пътища
съществуващи извозни пътища	временен склад
съществуващ автомобилен път	трасе на въжена линия
технологична просека	проектиран автомобилен път
О.Г.П.

На схемата задължително се нанасят контурите на насаждението/имота, съществуващите и проектирани временни горски пътища, технологичните просеки, просеките за въжени линии, извозни пътища, временни складове както и връзката им със съществуващата автомобилна пътна мрежа.

ОСОБЕНИ ПОЛОЖЕНИЯ ПО ПРОВЕЖДАНЕТО НА СЕЧТА

/описва се състоянието на насаждението, какви сечи ще се водят в различните части на нехомогенните насаждения и други особености при провеждането на сечта – окомерна оценка на годността на стъблата в %, окомерна преценка на интензивността на сечта, възобновителен потенциал, променени или неточни граници на имоти, подотдели, карти, неотразени пътища, неусвоими, нелесопригодни части, извършени нарушения преди маркирането, предложения за технология за добива на дървесината и др./

Състоянието на насаждението е добро.

Строежа е равномерен.

Сечта, която ще се извежда е 25% групово-постепенна. Заложени са 6 бр. прозорци с площ до 1дка, с марка на периферните дървета. Периферните дървета са отбелязани на гърдна височина със синя боя. Предвидено е направата на извозни пътища с дължина 1560м. и ширина 4м. Съществуващите стари трябва да се реновират

.....

.....

.....

.....

.....

.....

.....

.....

.....

Приложени 4 бр. сортиментни ведомости, които са неразделна част от карнет-описа. Маркираните дървета по настоящия опис са отбелязани в основата с контролни горски марки както следва:

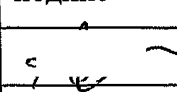
КГМ №	регистриран лесовъд – име, фамилия	подпис
1519	Инж.Цветан Бояджиев	

МАРКИРАЛ подпис: ... Дата 08.11.2021 г.
 (инж.Цветан Бояджиев, лиц. лесовъд, Мургащ Комерс ЕООД)
(име, фамилия на маркиращия лесовъд, длъжност, месторабота)

№ и дата на удостоверението за упражняване на лесовъдска практика: 1248-1/05.01.2012г.

**ДАНИИ ПО ГОРКОСТОПАНСКИ ПЛАН/ПРОГРАМА/
~~ЛЕСОУСТРОЙСТВЕН ПРОЕКТ/ПЛАН/ПРОГРАМА//ПЛАН-ИЗВЛЕЧЕНИЕ~~**
 (ненужното се зачертава)

отдел 1 подотдел, б“, имот ИД №29204,7677.1 площ 18.3ха

Състав по дърв. видове	възраст	пълнота	бонитет	общ запас с клони	състояние и количество на съществуващия подраст	Предвиден за сеч			
						площ ха	ст. маса с клони куб.м.	% от запаса	вид на сечта
бк 10	125	0.8	2	7010		1760	25	групово-постепенна	
гбр									
яв									
Бк 10	60	0.2	3	1010					
				8020		1760			

дървесни видове подходящи за месторастенето (бъдещ състав на насаждението):

бк10, гбр, явор, , бон 2

Забележка:.....

(посочват се различията на таксационните показатели по ЛУП от действителните)

СОРТИМЕНТИРАНО (ИЗЧИСЛЕНО ПО ЛУП) ПОЛЗВАНЕ ПО ДЪРВЕСНИ ВИДОВЕ

(ненужното се зачертава)

Дървесен вид	Стояща маса	От нея:					
		едра	средна	дребна	дърва	отпад	вършина
плътни кубически метри							
бк 10	1704	175	150	34	1132	150	63
гбр	22	0	1	1	16	3	1
яв	13	0	4	0	7	1	1
	1739	175	155	35	1155	154	65

14 93
0 23
0 14

По настоящия опис са маркирани 2077 бр. дървета със синя боя. На височина 1.30м, подлежащите за сеч дървета са отбелязани със синя боя и точка знак.

Забележка:.....

.....(тук се дават пояснения и данни за заложените пробни площи – площ, брой, местоположение, начина на отбелязване на оставащите на корен запазени единични дървета, когато се извършва цялостно отсичане на дървостоя, мъртва дървесина – стояща/лежача и др.)